

## TESIS

### 1. Lineamientos generales sobre formato

- Tipo de letra: Arial, Cambria, Calibri o Times New Roman.
- Tamaño de letra:
  - Título 1: 14
  - Demás niveles de titulación: 12
  - Títulos de figuras: 11
  - Fuentes de figuras: 10
  - Cuerpo: 12
- Espaciado: 1.5
- Extensión:
  - Anteproyectos: entre 3 000 y 5 000 palabras
  - Documento final: entre 12 000 y 15 000 palabras

No incluye las páginas de portada, índices, apéndice y otros complementos.
- Documento tamaño carta
- Numeración: en números romanos la portada interna, tabla de contenido, listado de siglas y acrónimos, índices de figuras (gráficos, cuadros, imágenes, mapas, diagramas, entre otros), agradecimientos y dedicatoria. El resto del documento en números arábigos.
- Texto justificado
- Márgenes: 2.54 en toda la página.

#### 1.1. Consideraciones complementarias de estilo

Además de los lineamientos sobre formato en general, es preciso que en la elaboración del trabajo final de graduación se tome en cuenta los siguientes aspectos:

- Presentación de información estadística según la Guía para la Presentación de Información Estadística del INEC, Segunda Edición. Disponible en: <https://admin.inec.cr/sites/default/files/2022-09/mepresentinfoestadist-21122017.pdf>
- Todas las figuras y cuadros que no sean de información estadística deberán también estar numerados, y contar con título y fuente.
- Las fuentes consultadas y referencias deben hacerse según formato APA VII, III Edición, traducida al español.
- Las unidades de medida deben ser uniformes en todo el trabajo y

seguir las especificaciones del Sistema Internacional de Unidades (SI).

- Las imágenes se prefieren originales. Si se utilizan imágenes de otros autores deben contar con las autorizaciones respectivas de ellos.
- Las palabras escritas en otros idiomas se escribirán en letra cursiva. Ejemplo: *Development*.
- El uso de siglas o acrónimos deberá hacerse entre paréntesis, después de la primera mención a los nombres completos.
- Ejemplo: Escuela de Economía de la Universidad Nacional (ESEUNA).
- Luego de señalado la primera vez, en adelante en el texto, se escribirá solamente el acrónimo o las siglas.
- Solo se escribirán las abreviaturas contenidas en citas o referencias bibliográficas que ya haya usado el autor/a de la misma. Si se utiliza una abreviatura poco común, debe definirse en el primer momento en que se utilicen.
- Los títulos únicamente deben llevar la primera letra de la primera palabra en mayúscula y todo en negrita.
- Se debe cuidar el seguimiento de reglas gramaticales y ortográficas en todo el documento. La revisión filológica se solicitará en caso de que el tutor o la tutora lo especifique.

Para agilizar y generalizar el manejo de estas características de diseño o formato se ha desarrollado como instrumento auxiliar una plantilla de Word que las compila. Este instrumento será facilitado en los cursos de investigación y puesto a disposición de la comunidad estudiantil mediante la página web de la ESEUNA y un enlace al Drive institucional.

## 2. Contenido de portada

- Escudo de la Universidad y de la ESEUNA
- Universidad Nacional de Costa Rica
- Facultad de Ciencias Sociales
- Escuela de Economía
- “Título de la investigación”
- Modalidad de Graduación: Tesis de grado
- Sustentantes:
- Nombre completo 1
- Nombre completo 2
- Campus Omar Dengo, Heredia.

- Mes, año.

### 3. Contenido de portada interna

- Escudo de la Universidad y de la ESEUNA
- Universidad Nacional de Costa Rica
- Facultad de Ciencias Sociales
- Escuela de Economía
- “Título de la investigación”
- Modalidad de Graduación: Tesis de grado
- Trabajo Final de Graduación sometido a consideración del Tribunal Examinador para optar por el grado de Licenciatura en Economía.
- Sustentantes:
  - Nombre completo 1
  - Nombre completo 2
- Campus Omar Dengo, Heredia.
- Mes, año.

### 4. Estructura

#### 4.1. Modalidad de Graduación de Tesis: Anteproyecto de investigación

- Portada
- Índice de Contenido
- Índices de Figuras: cuadros, gráficos, mapas, diagramas, entre otros.
- Listado de siglas y acrónimos
- Introducción (de 500 a 1000 palabras)
- Capítulo 1: Generalidades de la Investigación (mantener subdivisión de este capítulo)
  - 1.1 Antecedentes (mostrar de forma articulada el abordaje teórico, metodológico y contextual en trabajos previos en relación al tema seleccionado)
  - 1.2 Justificación y planteamiento del problema (incluir el vínculo con los Objetivos del Desarrollo (ODS))
    - 1.2.1 Relevancia de la investigación
    - 1.2.2 Pertinencia de la investigación
    - 1.2.3 Relación con el desarrollo (elaborada en concordancia y alineación con los Objetivos del Desarrollo)
    - 1.2.4 Delimitación espacio temporal
    - 1.2.5 Las preguntas de investigación y sub-preguntas de investigación

### 1.3 Objetivos de la investigación

1.3.1 Objetivo general

1.3.2 Objetivos específicos

- Capítulo 2: Marco Teórico (conformado por las variables e indicadores de los objetivos específicos).
- Capítulo 3: Marco Metodológico
  - 3.1 Enfoque de la investigación
  - 3.2 Tipo de investigación
  - 3.3 Universo de la investigación
    - 3.3.1 Sujetos y fuentes de información
    - 3.3.2 Población o Muestra, conjunto investigado u otros.
  - 3.4 Técnicas e instrumentos de investigación
  - 3.5 Matriz Metodológica: seguir el formato de la ESEUNA
  - 3.6 Cronograma: identificación de fases, actividades, plazos y responsables (seguir el formato de la ESEUNA)
- Referencias

## 4.2. Modalidad de Graduación de Tesis: Trabajo Final de Graduación.

- Portada
- Portada Interna
- Hoja con firmas de miembros del Tribunal Examinador
  - Se debe incluir una hoja con los nombres de los miembros del Tribunal Examinador y el o los sustentantes, la cual debe firmarse en el documento final, que incluye: Miembros del Tribunal Examinador: Presidente Decano (a) de la Facultad de Ciencias Sociales (o su representante), Director (a) de la Unidad Académica (o su representante); Responsable Académico, Lectores o Asesores, y sustentantes.
- Índice de Contenido
- Índices de Figuras: cuadros, gráficos, mapas, diagramas, entre otros.
- Listado de siglas y acrónimos
- Dedicatoria
- Agradecimientos
- Introducción
- Capítulo 1: Generalidades de la Investigación
  - 1.1 Antecedentes
  - 1.2 Justificación y planteamiento del problema

- 1.2.1. Delimitación espaciotemporal
- 1.2.2. Relevancia de la investigación
- 1.2.3. Pertinencia de la investigación
- 1.2.4. Relación con el desarrollo (elaborada en concordancia y alineación con los Objetivos del Desarrollo)
- 1.2.5. Pregunta problema de investigación y sub-preguntas de investigación
- 1.3. Objetivos de la investigación
  - 1.3.1. Objetivo general
  - 1.3.2. Objetivos específicos
- Capítulo 2: Marco Teórico (conformado por las variables e indicadores de los objetivos específicos)
- Capítulo 3: Marco Metodológico
  - 3.1. Enfoque de la Investigación
  - 3.2. Tipo de investigación
  - 3.3. Universo de la investigación
    - 3.3.1. Sujetos y fuentes de información
    - 3.3.2. Población o Muestra, conjunto investigado u otros (si aplica).
  - 3.4. Técnicas e instrumentos de investigación
  - 3.5. Alcances y Limitaciones
  - 3.6. Matriz Metodológica: definición conceptual y operacional de las variables (seguir el formato de la ESEUNA)
  - 3.7. Cronograma: identificación de fases, actividades, plazos y responsables (seguir el formato de la ESEUNA)
- Capítulo 4. Análisis de resultados (según el orden de los objetivos específicos)
- Capítulo 5. Conclusiones y recomendaciones (según el orden de los objetivos específicos y la solución del problema de investigación planteado en el capítulo 1)
- Referencias

**En todas las modalidades del trabajo de graduación, y sí así lo dictamina el Tribunal Examinador, se deberá incluir al pie de página de la portada la siguiente leyenda:**  
*“Los contenidos emitidos en el presente Trabajo Final de Graduación son de exclusiva responsabilidad de los sustentantes de esta”.*

## 5. Uso de normas APA, última versión disponible.

La ESEUNA solicita el uso de las Normas APA, en su última versión, para la realización de la citación y referencias respectivas en todas las modalidades de graduación, las mismas se puede obtener de forma electrónica ingresando a un buscador de internet como Google, Firefox, Opera, entre otros.

### 5.1. Tablas

Las tablas son las figuras utilizadas para la presentación de texto, las mismas deberán seguir los siguientes lineamientos:

- Título de tabla
  - En negrita
  - Tamaño de letra: 11
  - Alineado a la izquierda.
- Títulos de fila superior
  - En negrita
  - Tamaño de letra: 10
- Contenido de la tabla
  - Tamaño de letra: 10
  - Alineado a la izquierda
- Fuente:
  - Tamaño de letra: 9
  - Autor: Citación según APA.

A continuación, se presenta la tabla ejemplo, de acuerdo con este formato deberán presentarse todas las tablas del documento.

**Tabla 1**

**Título de la tabla**

<b>Subtítulo</b>	<b>Subtítulo</b>	<b>Subtítulo</b>	<b>Subtítulo</b>	<b>Subtítulo</b>
Variable	XXX	XXX	XXX	XXX
Variable	XXX	XXX	XXX	XXX
Variable	XXX	XXX	XXX	XXX
Variable	XXX	XXX	XXX	XXX
Variable	XXX	XXX	XXX	XXX

Fuente: elaboración propia, 2019.

## 5.2. Diagramas, esquemas y otros

Todas las demás figuras se presentarán con un formato uniforme en el que solo cambia el nombre del tipo de figura. A continuación, se presenta el formato para el título y fuente, así como el estilo a seguir, este último como mera ilustración, ya que las formas y diseños pueden ser variadas, de acuerdo con la temática y la creatividad de quienes elaboran la investigación.

- Título de la figura
  - En negrita
  - Tamaño de letra: 11
  - Alineado a la izquierda.
- Fuente:
  - Tamaño de letra: 9
  - Autor: Citación según APA.

Ejemplo:

### Esquema 1

#### Título de la figura

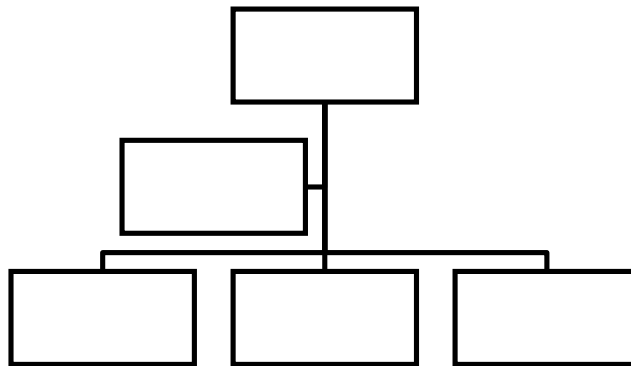

Fuente: elaboración propia, 2019.